

STATO DI FATTO PROSPETTO GENERALE SUD - STRADA SR23 SCALA 1:500

STATO DI FATTO A SEGUITO DELLA REALIZZAZIONE DELLE OPERE AUTORIZZATE CON SCIA EDILIZIA N°2025/21876 del 01/04/2025

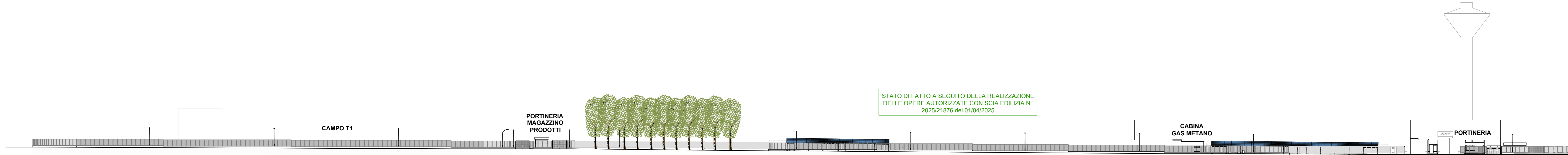

PROGETTO PROSPETTO GENERALE SUD - STRADA SR23 SCALA 1:500



NUOVE COSTRUZIONI PROSPETTO GENERALE SUD - STRADA SR23 SCALA 1:500

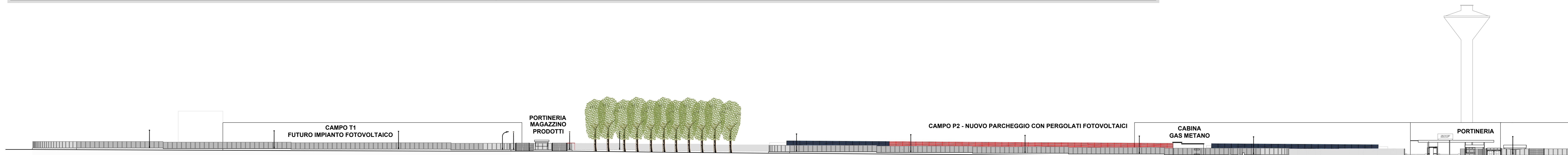

PROGETTO - CAMPO P2 VISTA FRONTALE DI DETTAGLIO N°1 SCALA 1:50

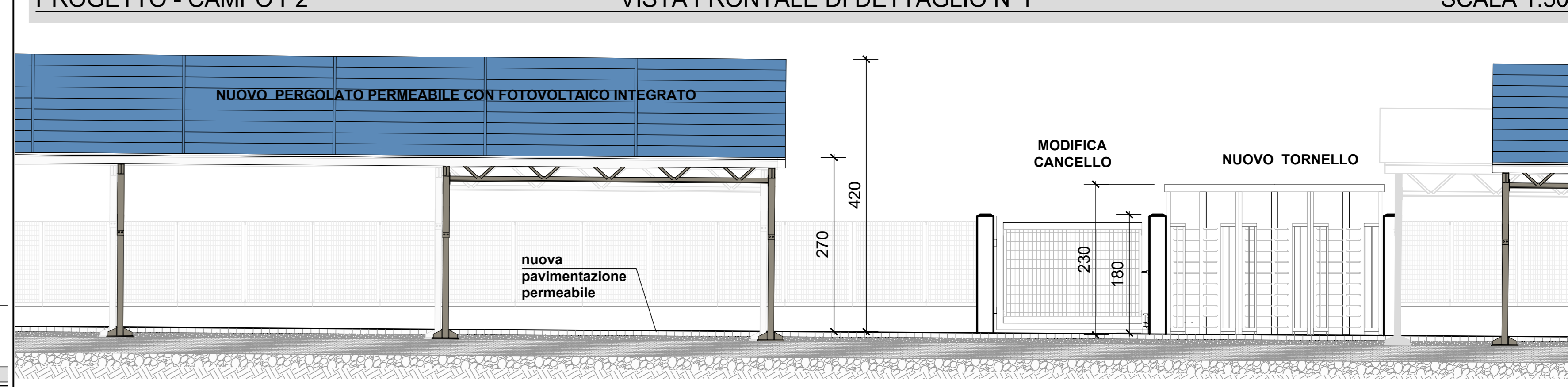

PROGETTO CAMPO P2 VISTA FRONTALE DI DETTAGLIO N°2 SCALA 1:50

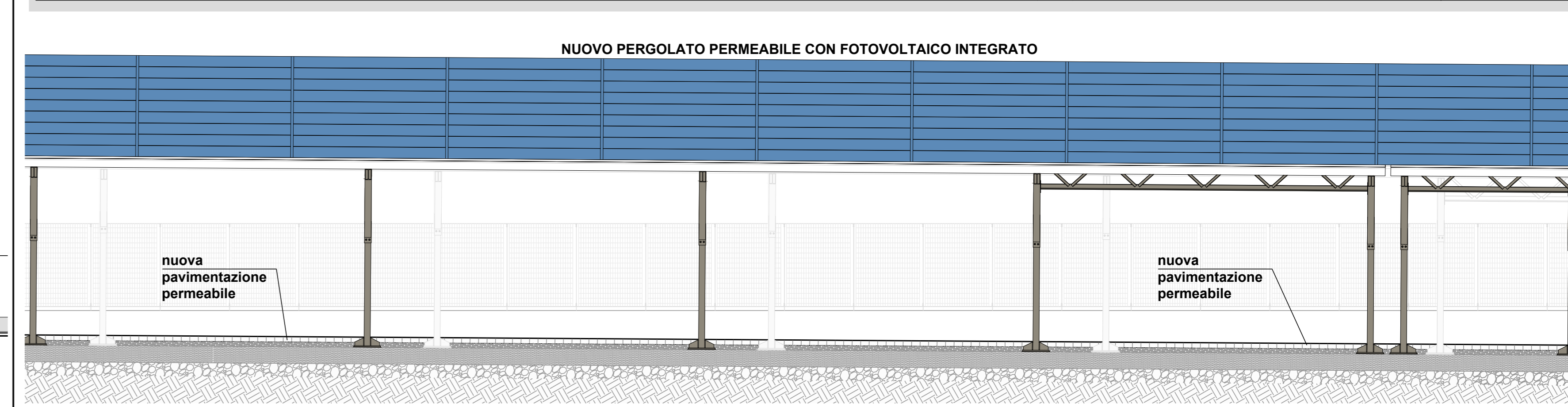

LEGENDA
 Opere di nuova costruzione

I NUOVI PERGOLATI CON IMPIANTO FOTOVOLTAICO INTEGRATO SARANNO OPERE AMOVIBILI

STATO DI FATTO - CAMPO P2 SEZIONE LONGITUDINALE - CAMPO P2 SCALA 1:200

STATO DI FATTO A SEGUITO DELLA REALIZZAZIONE DELLE OPERE AUTORIZZATE CON SCIA EDILIZIA N°2025/21876 del 01/04/2025



PROGETTO - CAMPO P2 SEZIONE LONGITUDINALE - CAMPO P2 SCALA 1:200



OPERE DI NUOVA COSTRUZIONE - CAMPO P2 PROSPETTO CAMPO P2 SCALA 1:200



SKF
 SKF INDUSTRIE S.p.a. - Stabilimento di Airasca

REALIZZAZIONE DI PARCHEGGIO DIPENDENTI COPERTO DA PERGOLATI CON IMPIANTO FOTOVOLTAICO INTEGRATO - CAMPO P2 - OPERE ACCESSORIE A FUTURO IMPIANTO FOTOVOLTAICO A TERRA - CAMPO T1 -

LOCALIZZAZIONE: REGIONE PIEMONTE, CITTA' METROPOLITANA DI TORINO, COMUNE DI AIRASCA

PERMESSO DI COSTRUIRE

TOPOGRAFICO E PLANIMETRICO: CAMPO P2
 STATO ATTUALE / PROGETTO / SOVRAPPOSIZIONE OPERE
 PROSPETTI SEZIONI: Scala 1:500 / 1:200 / 1:50

NUMERO OPERA	NUMERO LOTTO	SEZIONE	DATA PROGETTO	NUMERO AUTORIZZAZIONE	NUMERO VERBALE
2316	P2	C	A	06	1

PROGETTA: SKF INDUSTRIE S.p.a. - Stabilimento di Airasca, Via Pavesio, 42 - 10050 Airasca (TO)

PROGETTISTA: Arch. Renato Bonason, Via G.B. Rossi, 7 - 10054 Pinerolo (TO), tel. 0112/339185, email: info@studioingegnering.it

PROGETTO: 2316/2025/06/01/04/2025
 DATA: 01/04/2025
 AUTORIZZAZIONE: 2316/2025/06/01/04/2025
 DATA: 01/04/2025

Questo elaborato è di proprietà della SKF Industrie S.p.a. qualsiasi divulgazione o riproduzione anche parziale deve essere espressamente autorizzata dal Proprietario.